＜製作例＞

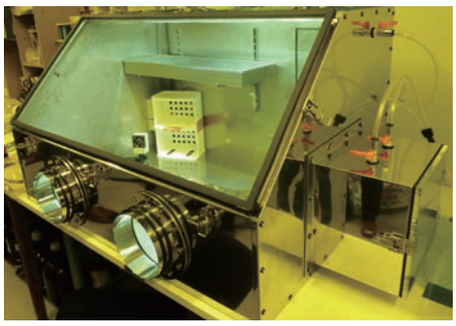

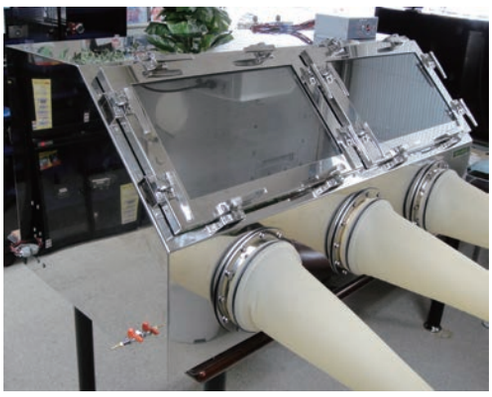

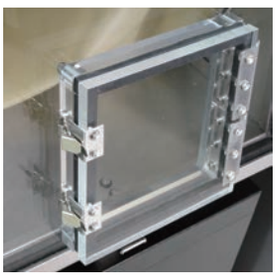

アクリル製サンプル取出し口

樹脂製グローブポートと金属製グローブポート

アクリル製のグローブポート

光学顕微鏡用の覗窓

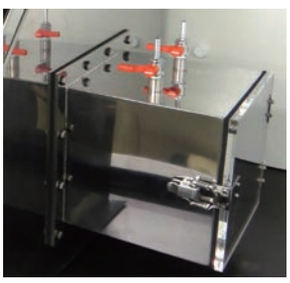

ステンレス製パージ型
サイドボックス

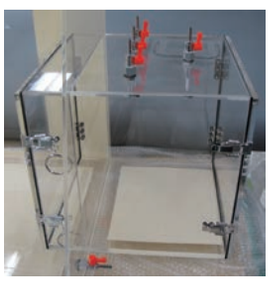

アクリル製パージ型
サイドボックス

内部コンセント（3P３コ口）

前面ガラス扉固定用の密閉ハンドル

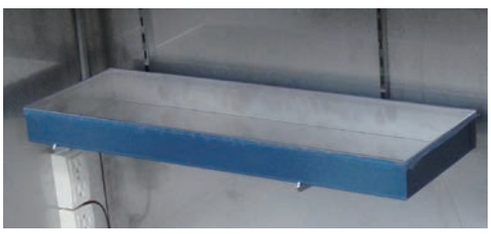

可動式内部棚（保護フィルム付きの状態）